

Osservatorio Regionale sul Credito
e utilizzo del Fondo di Garanzia Nazionale

2020-21



Regione Siciliana
Assessorato dell'Economia

SPORTELLI BANCARI OPERATIVI IN SICILIA

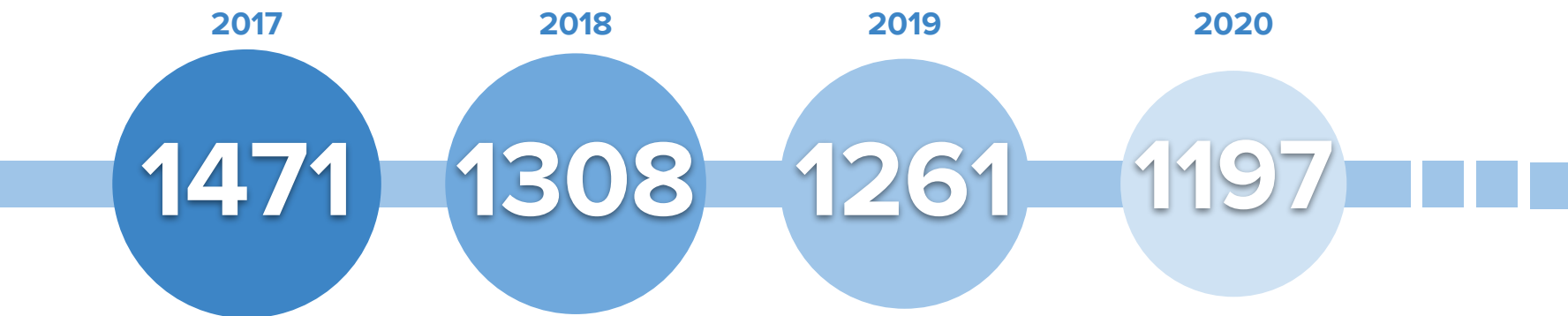

Diminuzione degli sportelli bancari in Sicilia nel quadriennio 2017-2020

-18,63%

Minore presenza di presidi in particolare nelle aree marginali dell'isola



DISTRIBUZIONE DEGLI SPORTELLI BANCARI

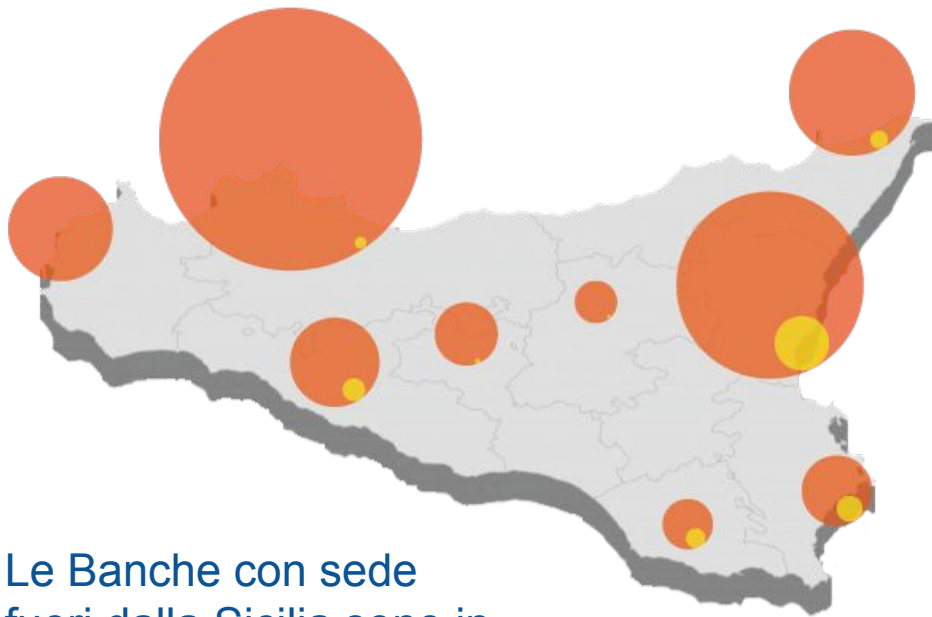

Le Banche con sede fuori dalla Sicilia sono in numero nettamente maggiore

Prov.	Sede fuori Sicilia	Sede in Sicilia
AG	112	14
CL	79	3
CT	235	34
EN	53	2
ME	158	11
PA	330	7
RG	63	32
SR	88	16
TP	131	0



BANCHE PER LOCALIZZAZIONE DELLA CLIENTELA RESIDENTE

ITALIA

La tendenza in espansione dei depositi, in corso nel 2019 ed accentuatasi nel primo semestre 2020, riflette la contrazione dei consumi e l'esigenza di accumulazione di liquidità da parte delle imprese, innescata dal diffondersi della pandemia.

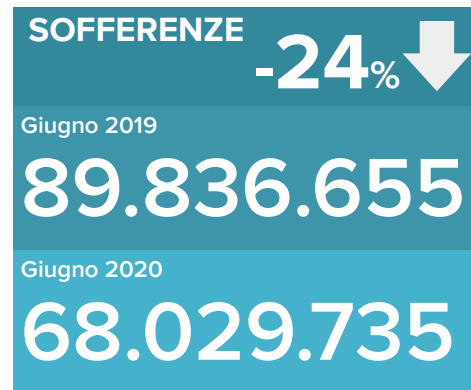
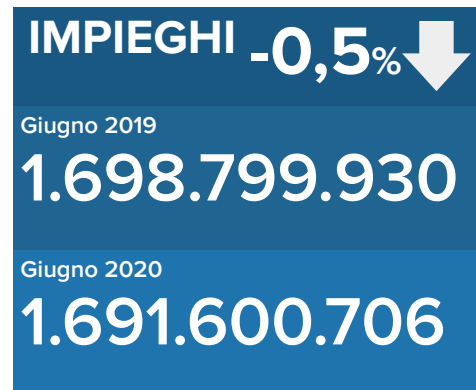

Valore espressi in migliaia di euro. Fonte Base Dati Statistica (BDS) della Banca D'Italia. Non sono indicati i tassi di variazione che, sulla base della metodologia adottata dalla Banca d'Italia, devono essere calcolati tenendo conto di riclassificazioni e cartolarizzazioni, non presenti nelle fonti disponibili



BANCHE PER LOCALIZZAZIONE DELLA CLIENTELA RESIDENTE

SICILIA

Nel territorio regionale è stata confermata, tuttavia, un'incidenza percentuale delle sofferenze sugli impieghi più elevata della media italiana, con un valore del 6,5 % rispetto al 4% nazionale ma soprattutto in considerazione degli impieghi di 8 volte superiore a quella nazionale nonostante un più rilevante incremento dei depositi.

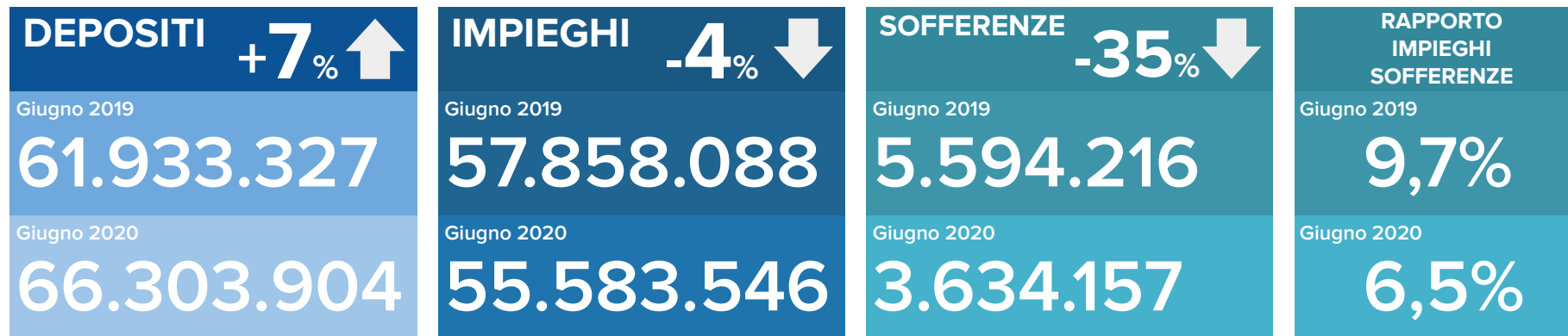

Valore espressi in migliaia di euro. Fonte Base Dati Statistica (BDS) della Banca D'Italia. Non sono indicati i tassi di variazione che, sulla base della metodologia adottata dalla Banca d'Italia, devono essere calcolati tenendo conto di riclassificazioni e cartolarizzazioni, non presenti nelle fonti disponibili



IMPIEGHI VIVI ALLE IMPRESE

IMPIEGHI VIVI ALLE IMPRESE SICILIA - ITALIA

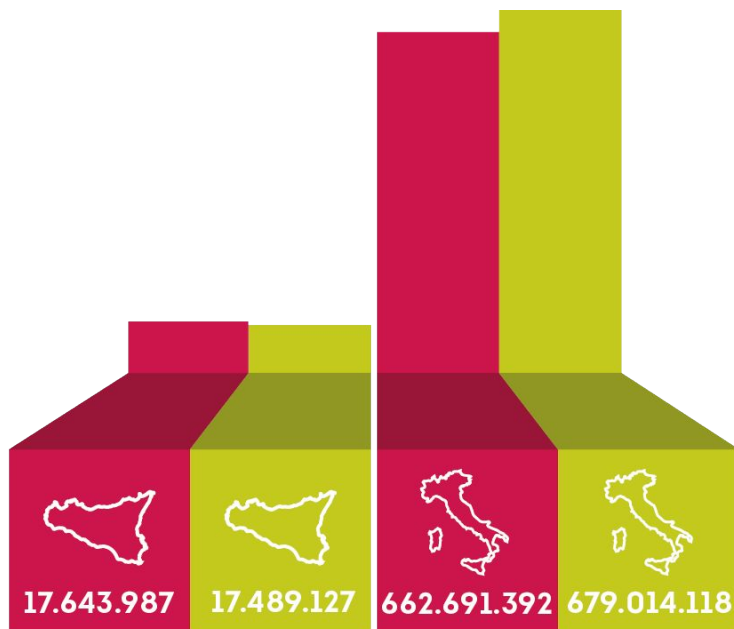

■ Giugno 2019

■ Giugno 2020

ANDAMENTO IMPIEGHI VIVI ALLE IMPRESE (periodo giugno 2019 - giugno 2020)

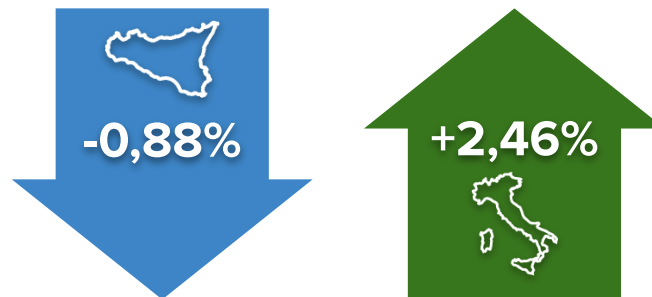

Si registra un decremento degli impieghi vivi nelle aziende in Sicilia e un aumento a livello nazionale, segno che la pandemia ha segnato un diverso comportamento del sistema bancario.



IMPRESE (Società non finanziarie e famiglie produttrici)

IMPIEGHI

Sicilia	Italia
-29,5% ↓	-22,0% ↓
Giugno 2019	Giugno 2019
3.348.314	67.701.888
Giugno 2020	Giugno 2020
2.359.021	52.907.546

SOFFERENZE

Sicilia	Italia
-9,0% ↓	+0,2% ↑
Giugno 2019	Giugno 2019
20.992.601	730.393.280
Giugno 2020	Giugno 2020
19.848.148	731.912.664

IMPIEGHI/SOFFERENZE

Sicilia	Italia
Giugno 2019	Giugno 2019
16,0%	9,3%
Giugno 2020	Giugno 2020
11,9%	7,2%

In Sicilia si registra un grave decremento degli impieghi nonostante la riduzione delle sofferenze.

Valore espressi in migliaia di euro. Fonte Base Dati Statistica (BDS) della Banca D'Italia. Non sono indicati i tassi di variazione che, sulla base della metodologia adottata dalla Banca d'Italia, devono essere calcolati tenendo conto di riclassificazioni e cartolarizzazioni, non presenti nelle fonti disponibili



OPERAZIONI FINANZIATE DAL FONDO DI GARANZIA

Sicilia (periodo 20 Marzo - 20 settembre 2020)



N. Operazioni

71.428



Importi (€)

3.462.278.477



Importo medio

48.566



Importo per capitale

692



N. OPERAZIONI DEL FONDO DI GARANZIA IN ITALIA

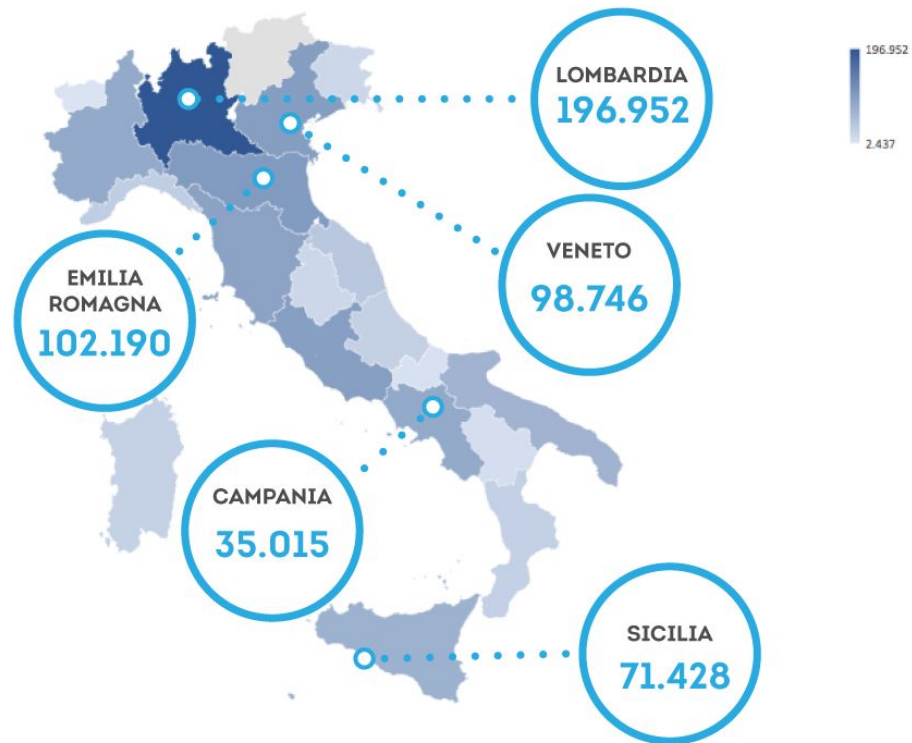

Regioni	n. Operazioni
Abruzzo	27.534
Basilicata	9.267
Bolzano	6.809
Calabria	27.922
Campania	81.921
Emilia Romagna	102.190
Friuli Venezia Giulia	18.651
Lazio	97.179
Liguria	31.488
Lombardia	196.952
Marche	39.718
Molise	5.004
Piemonte	81.587
Puglia	67.760
Sardegna	26.072
Sicilia	71.428
Toscana	91.399
Trento	7.369
Umbria	18.561
Valle D'Aosta	2.437
Veneto	98.746



VALORE OPERAZIONI FINANZIATE DAL FONDO DI GARANZIA

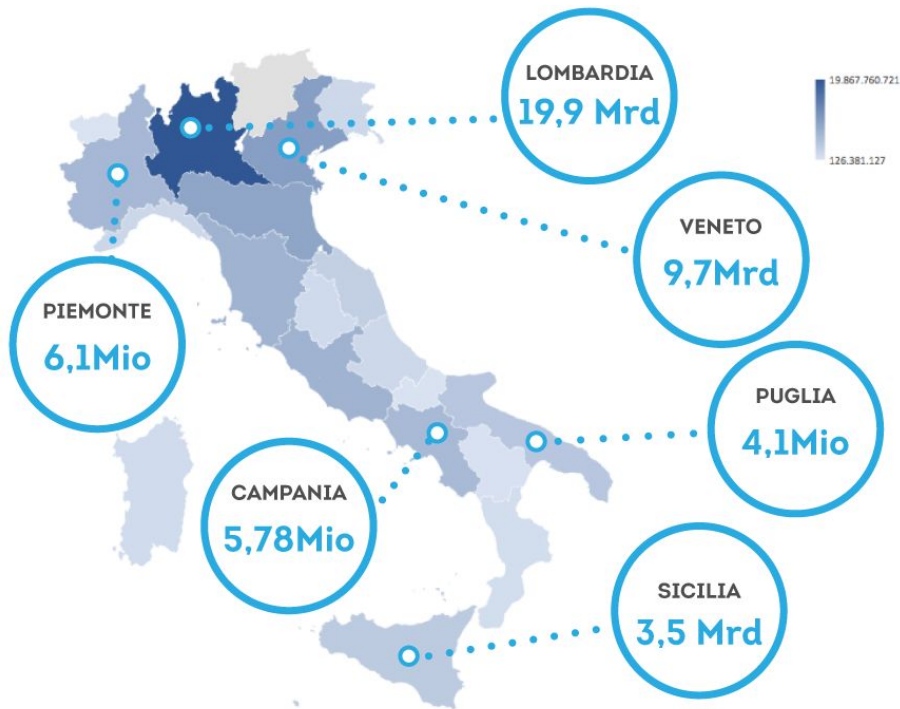

Regioni	Importi (€)
Abruzzo	1.580.272.872
Basilicata	424.781.931
Bolzano	635.379.787
Calabria	1.022.402.035
Campania	5.779.970.987
Emilia Romagna	8.730.137.067
Friuli Venezia Giulia	1.651.203.717
Lazio	6.801.561.262
Liguria	1.741.516.370
Lombardia	19.867.760.721
Marche	2.815.062.805
Molise	235.093.390
Piemonte	6.102.000.873
Puglia	4.081.085.101
Sardegna	1.257.681.380
Sicilia	3.462.278.477
Toscana	6.776.736.334
Trento	926.457.156
Umbria	1.384.125.549
Valle D'Aosta	126.381.127
Veneto	9.669.769.735



VALORE MEDIO DELLE OPERAZIONI DEL FONDO DI GARANZIA

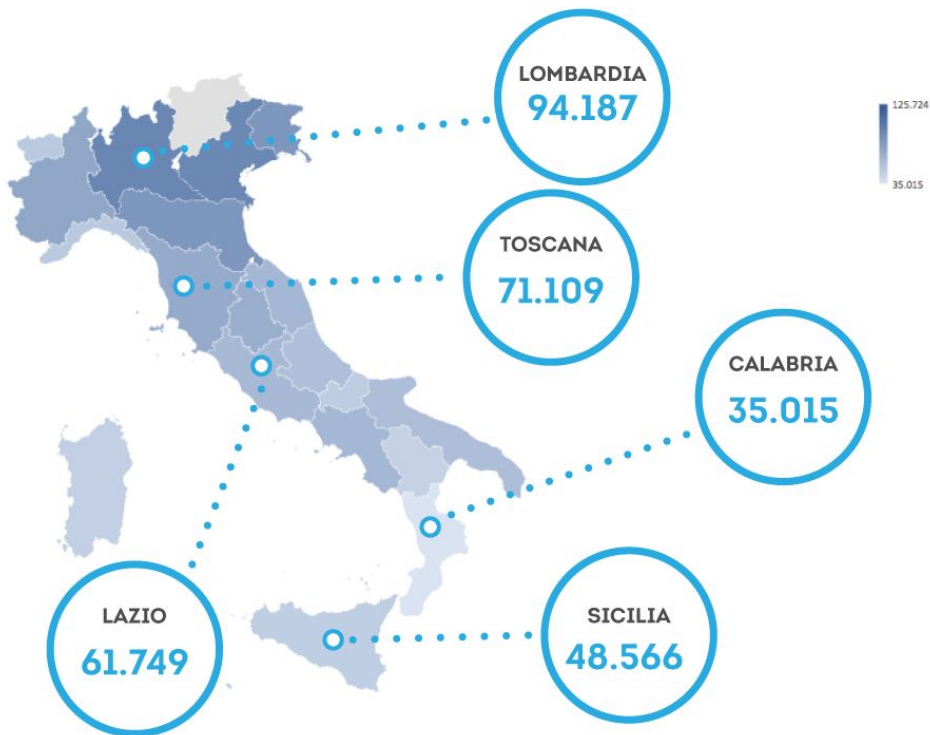

Regioni	Importo medio
Abruzzo	57.076
Basilicata	46.358
Bolzano	93.315
Calabria	35.015
Campania	63.664
Emilia Romagna	84.084
Friuli Venezia Giulia	84.198
Lazio	61.749
Liguria	52.174
Lombardia	94.187
Marche	63.534
Molise	49.368
Piemonte	74.216
Puglia	58.542
Sardegna	47.797
Sicilia	48.566
Toscana	71.109
Trento	125.724
Umbria	68.748
Valle D'Aosta	51.859
Veneto	93.350



CONSIDERAZIONI

Le misure finanziarie di contrasto alla crisi, previste già prima dell'estate hanno favorito il centro nord proprio per le caratteristiche imposte dal governo



GRAZIE PER L'ATTENZIONE



Regione Siciliana
Assessorato dell'Economia

Osservatorio Regionale
sul credito



Osservatorio regionale sul credito